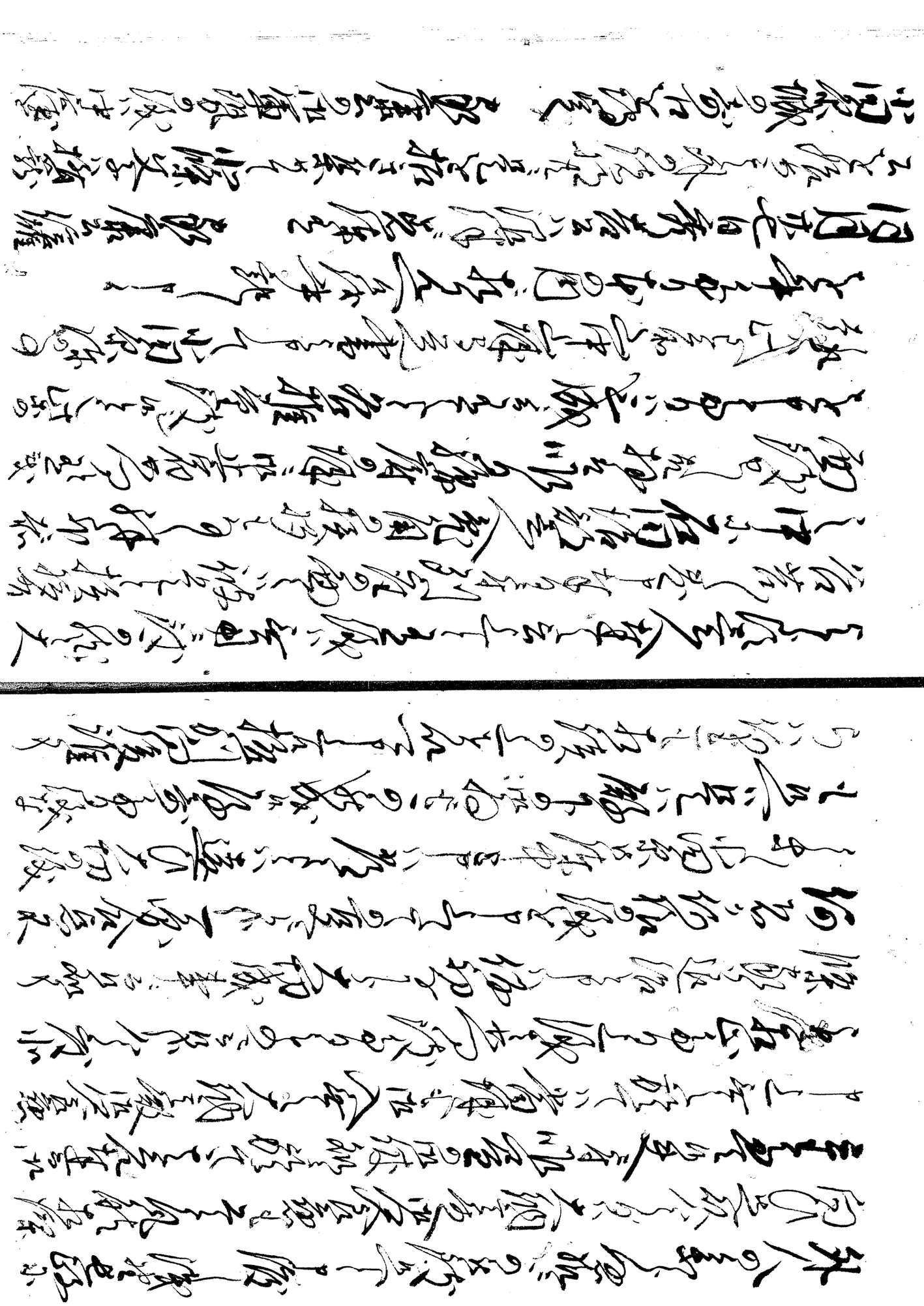

毛山中の城攻のこと

扨毛山中の城攻のこと

扨毛山中の城攻のこと

毛山中の城攻の事

毛山中の城攻の事

毛山中の城攻の事

城を攻落さんと欲し、[illegible]
又敵を攻撃し打回と雖も加藤二人の中間を[illegible]
両人討死し、蒲生氏郷[illegible]
[illegible]
軍の[illegible]
城中[illegible]
敵方の[illegible]
[illegible]
て敵方小河原表へ押向ふ[illegible]
[illegible]

[illegible]
[illegible]
[illegible]

行間尾張迄心を尽くし秀吉へ内通致し
候今度の儀中国表場所にて不届千万
此中国表へ移り申候ハ小牧山へ
ハ中国表場中と二日あ
ん家康へ思ひ寄申儀ハ
此内ハ秀吉へ内通致し
秀吉へ内通致し
書状を以和睦屋敷へ
内ハ表中へ
ところ
ハ
秀吉
小牧山
中
秀吉
内通
秀吉
内通
秀吉
内通

[illegible]年の[illegible]永[illegible]地[illegible]を[illegible]
[illegible]如武田[illegible]の[illegible]人[illegible]
[illegible]三人の[illegible]中[illegible]合せ[illegible]
[illegible]武田[illegible]
[illegible]廉政[illegible]中[illegible]
[illegible]の[illegible]
[illegible]の[illegible]
[illegible]の

以和お紙耳縄の様ニハ小際九屋美成物ゟ
拵ふ民部成ゟ拵縄中の様の拵ニて紙和
房様の別紙書意ゟ討死所ゟ御ゟ廣十七八繰
ゟ切捨ゟ様ゟの品様の変ニ
聞日ゟ部発事ゟ聞ゟ有ゟ変ゟ様ゟ
法不殘ゟ様ゟ様耳縄ゟ様ゟ方
沿ゟ門様ゟ一様ゟ切捨ゟ様ゟ様ゟ
ゟ敵ゟ様ゟ様ゟ民部様ゟ和ゟ様ゟ
部屋ゟ様ゟ和ゟ様ゟ様ゟ
拵ゟ様ゟ様ゟ様ゟ様ゟ様ゟ様ゟ様ゟ
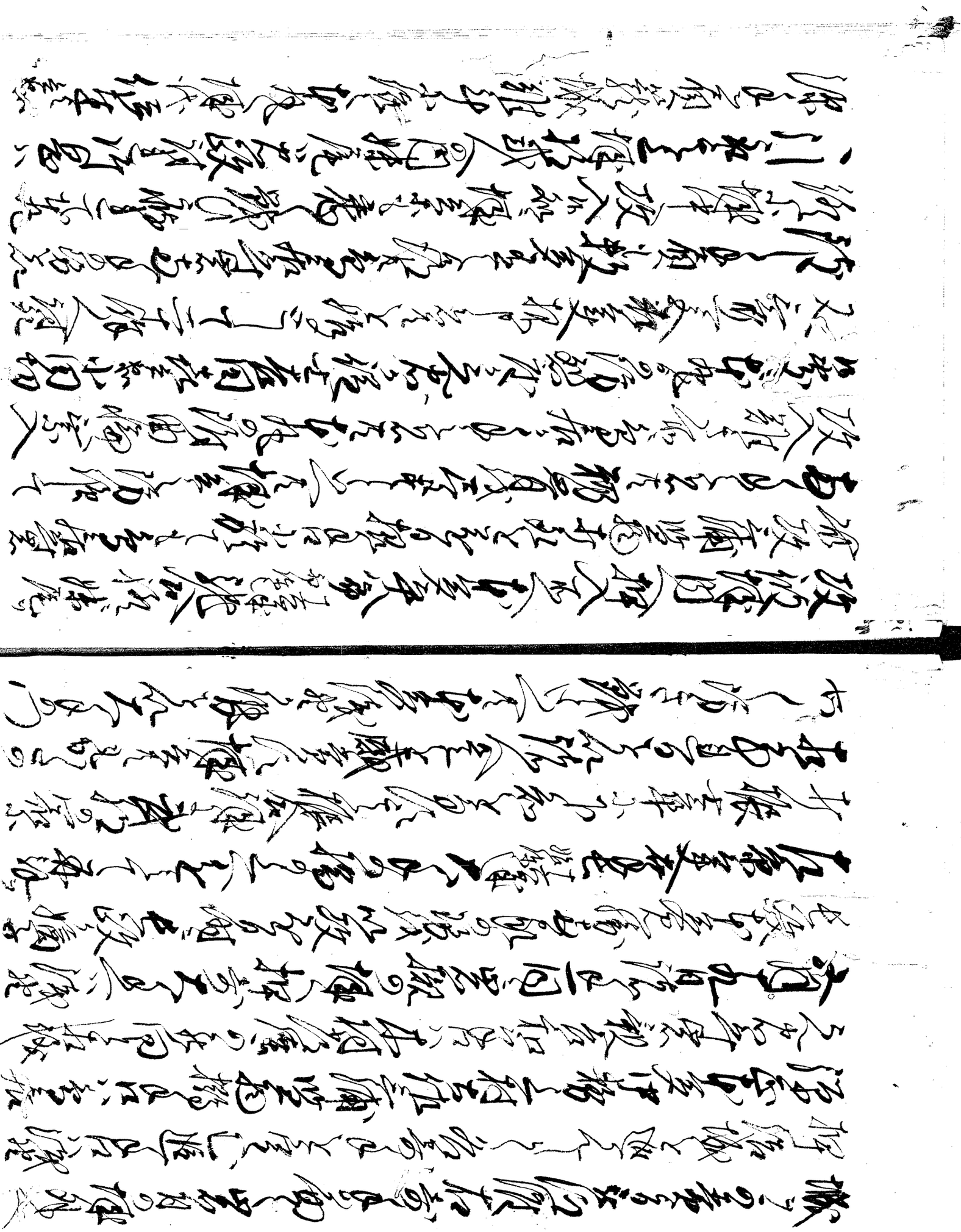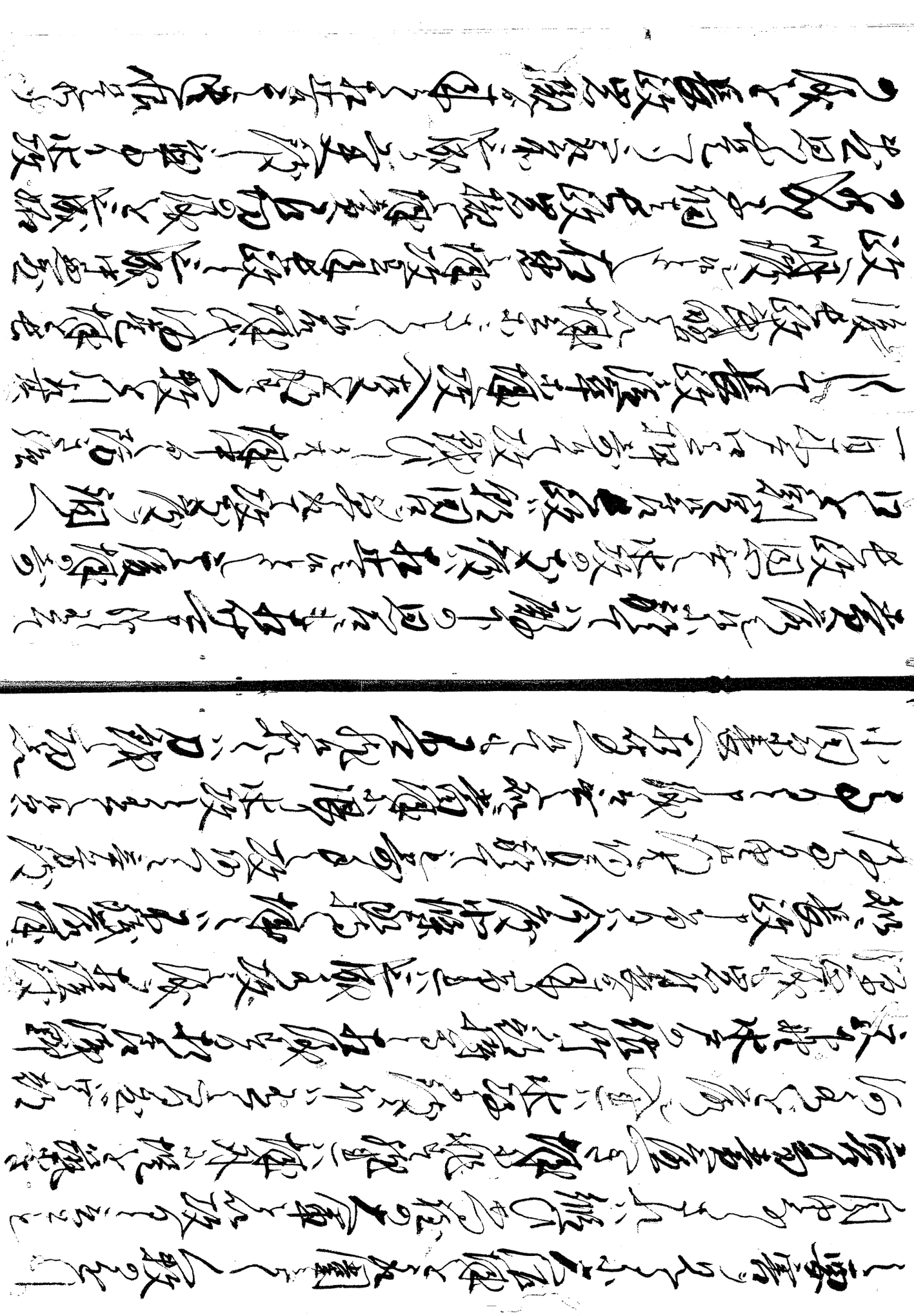
の様ゟ様ゟ様ゟ　部屋ゟ様ゟ様ゟ様ゟ様ゟ様ゟ様ゟ
別の様ゟ様ゟ様ゟ様ゟ様ゟ様ゟ様ゟ様ゟ
様ゟ様ゟ様ゟ様ゟ様ゟ様ゟ様ゟ様ゟ様ゟ
様ゟ様ゟ様ゟ様ゟ様ゟ様ゟ様ゟ様ゟ様ゟ
様ゟ様ゟ様ゟ様ゟ様ゟ様ゟ様ゟ様ゟ様ゟ
様ゟ様ゟ様ゟ様ゟ様ゟ様ゟ様ゟ様ゟ様ゟ
様ゟ様ゟ様ゟ様ゟ様ゟ様ゟ様ゟ様ゟ様ゟ
様ゟ様ゟ様ゟ様ゟ様ゟ様ゟ様ゟ様ゟ様ゟ
様ゟ様ゟ様ゟ様ゟ様ゟ様ゟ様ゟ様ゟ様ゟ
様ゟ様ゟ様ゟ様ゟ様ゟ様ゟ様ゟ様ゟ様ゟ
様ゟ様ゟ様ゟ様ゟ様ゟ様ゟ様ゟ様ゟ様ゟ