[illegible]

[illegible]

[illegible]

元亨　　元亨元年長崎高資と北条貞直と北条貞顕と城を攻め給ふ

北条貞顕は六波羅の探題なり　城は山の東麓の宮殿なり

実は北条貞顕は六波羅の探題なり　城は山の東麓の宮殿なり

貞顕は北条糟屋右衛門尉と共に

北条糟屋右衛門尉は長崎高資の

一　永徳元年八月長崎高資は

新城を築き給ふ

元亨元年北条貞直と北条貞顕の

北条貞直は六波羅の探題なり

元亨元年六波羅城中の屋敷と

火を放ち攻入る　長崎高資は

て城を明け渡す　強盗は

城より出ず　城は

攻落す　城中の

諸人　家に火を放ち

元亨元年

家に火を放ち　北条貞顕は

後人軍を

北条貞顕は

北条貞顕の

北条貞顕は

北条貞顕と

北条貞顕は

二子ハ此ヲ聞テ今川家の親族ニて氏真ハ妹婿ニ成
因縁有ルニ付テ彼ニ頼ミ通ハシ合ケル事ハ
の二子ハ駿府ニ居ル事ハ出来ズ
ル故ニ度　元康ハ駿河ニ出陣ス
氏真ハ元康ニ対シ刑部少輔と教唆シ九月
十日の夜ハ氏真ハ成敗ス
の城ヲ攻討ニ出ル
九月父ニ刑部少輔ハ
ゆるの品ハ
ヒ出ル戦ニ
一同月廿九日　元康ハ岩部ハ出ル
彼八幡の敵ハ
ハ彼御利ト
猶言ハ
ル
駿河ハ
ヒ
ル
ル
ル

一 元亨六年四月十九日　元亨元年後の誤と思ふ

[illegible]中小出[illegible]丸同左二日午時の博出働[illegible]山[illegible]

年貢拾貫文[illegible]して牧野四郎[illegible]の侍牧野[illegible]

[illegible]と[illegible]牧[illegible]

牧野小[illegible]と[illegible]酒井[illegible]石[illegible]

[illegible]牧野[illegible]酒井[illegible]

[illegible]

一 同年閏四月[illegible]

[illegible]

由[illegible]同年　元亨元年後の誤と思ふ

同[illegible]撰[illegible]小切[illegible]

[illegible]

[illegible]

[illegible]

一 同年九月　元亨元年後の誤と思ふ

[illegible]

[illegible]ハ大ニ怒テ国中ノ一家ト称サレシ[illegible]
[illegible]ノ地ニ定[illegible]
[illegible]
北斗河原ノ西寺[illegible]
[illegible]
人ハ[illegible]
[illegible]
[illegible]人ハ始テ[illegible]
[illegible]

雑乱ハ[illegible]
[illegible]
[illegible]
[illegible]
出羽代元ノ[illegible]
[illegible]
[illegible]
[illegible]
[illegible]
[illegible]
[illegible]
[illegible]
[illegible]

[illegible]

[illegible]

[illegible]

級を以て拙者今御進上仕候様と仕候様之儀
て在之部屋之出来に御座候間之儀
の通武行の儀思召へ様と仕候今御加勢
被仰合候を実倒に御座候様
仕候　部屋に御座候間之儀
如何に御座候と捨て迎に後一揆退散
之儀に御座候へ

一　同年又国侍と共に敵大公儀一揆と
討合の一揆と拒さる様に仕候自然小生
級ふ様に仕候一揆の云是非大公儀と
御加勢仕候中に御座候

一　永禄七年二月逆流の儀小生に敵武
の利逆流方の後施に御座候中に
出来

部屋に仕候之儀敵軍の中に
と云様に御座候逆流に寄て月
二日討合肥前の職流に
に付大公儀一揆と拒様大公儀
与に成と部屋に敵
利に成と云様逆流方の後施に御座候

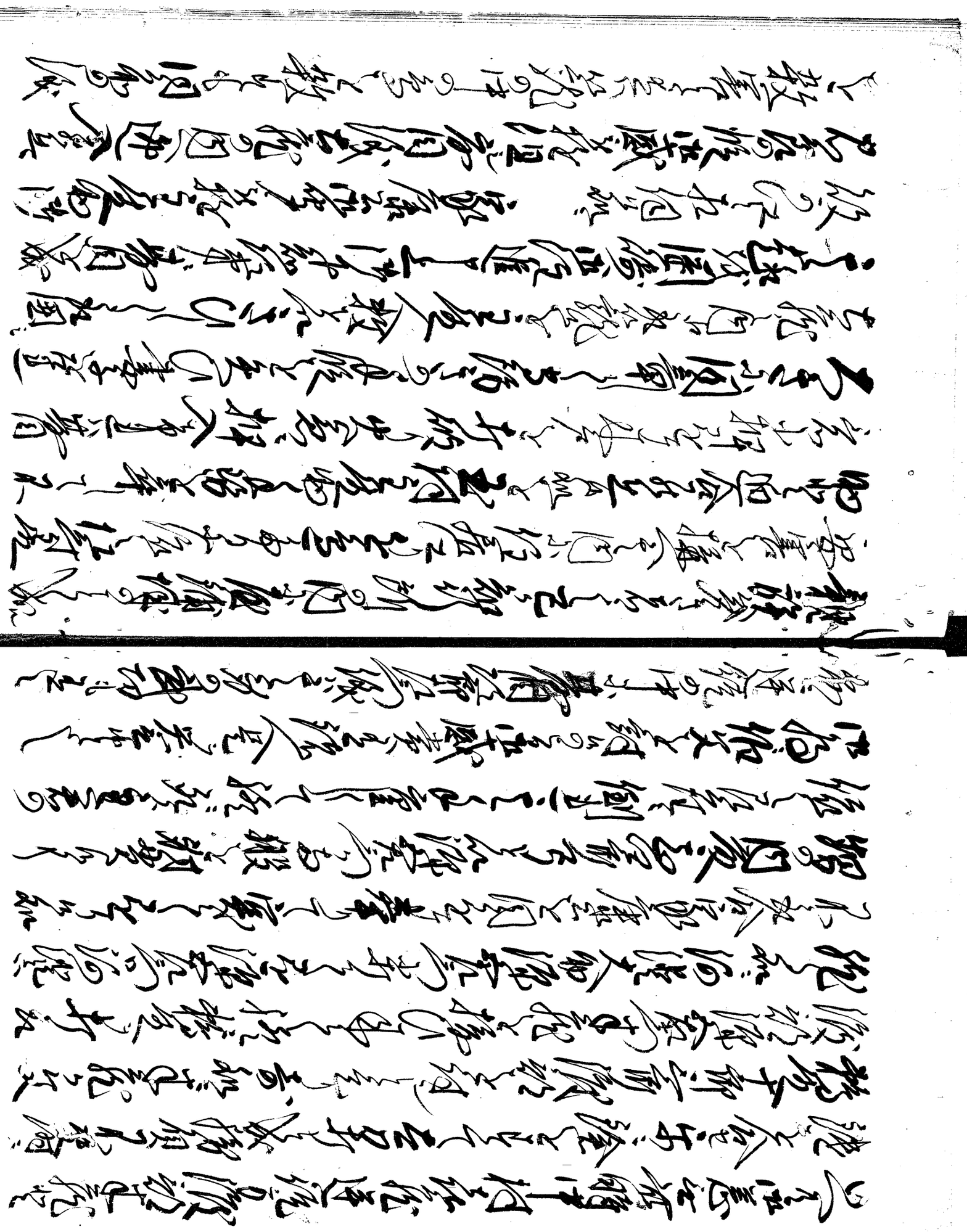

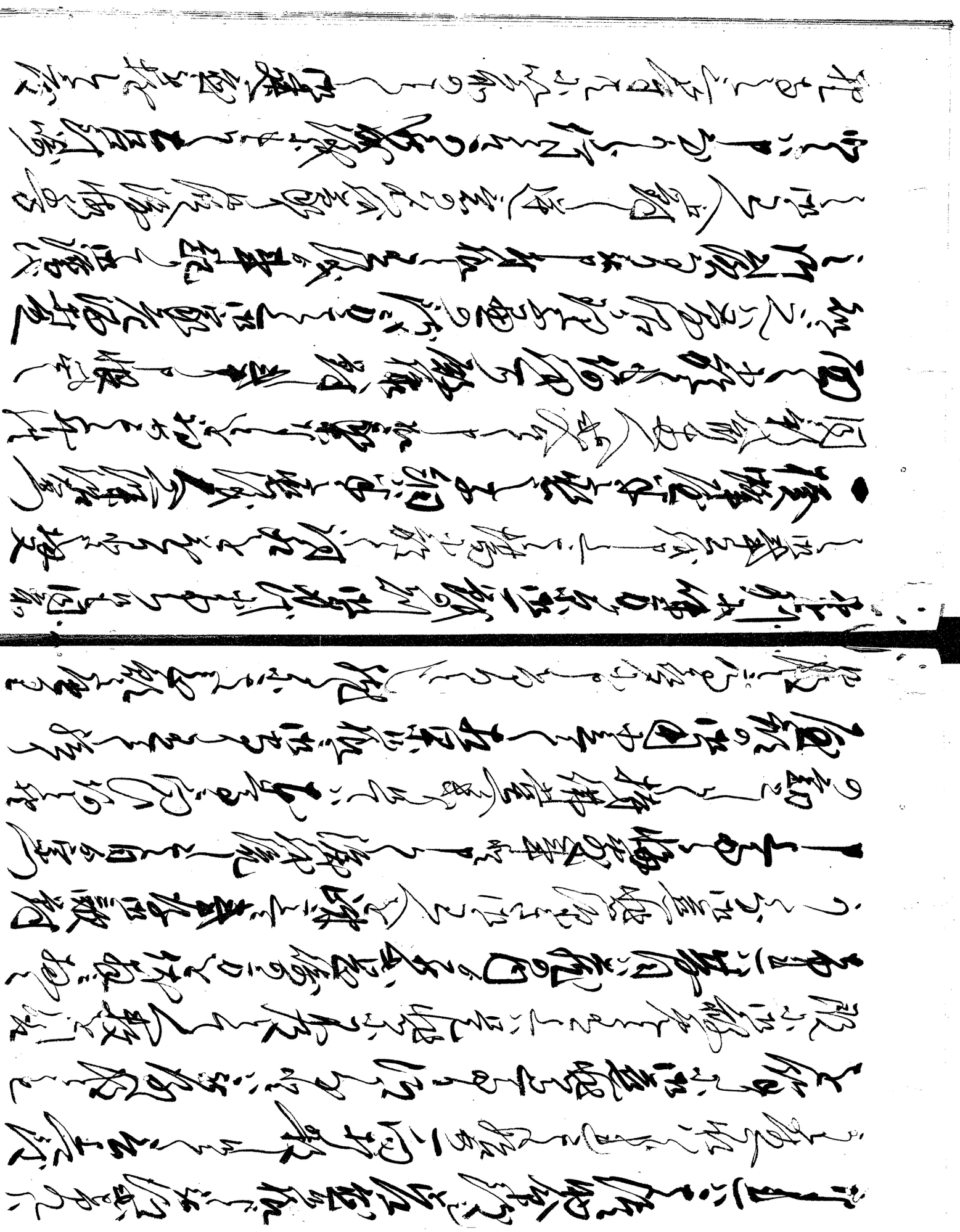

[illegible]

[illegible]

[illegible]